교토시 홍수 재해 위험 지도

후시미구 서부

이 지도는 수방법에 근거하여 국가 및 교토부가 지정한 아래의 하천이 범람할 경우 예상되는 최대 침수 깊이 등 관련 정보를 표시한 것입니다.

홍수 예보 하천	예상 강수량
●가쓰라 강	341mm/12h
●우지 강	356mm/9h
●기즈 강	358mm/12h
●가모 강&다카노 강	736mm/24h

수위 통지 하천	예상 강수량
●오바타 강	1,128mm/24h
●덴진 강	1,150mm/24h
●야마시나 강 ※국관리 구간	355mm/2日
●야마시나 강 ※부관리 구간	355mm/2日

기타 하천	예상 강수량
●미다지로 강&도노 강	147mm/1h
●니시하즈카시 강&니시하즈카시 강 지류	1,150mm/24h
●신 강	1,150mm/24h
●히가시타카세 강※국관리 구간	1,150mm/24h
●히가시타카세 강&나나세 강 ※부관리 구간	1,150mm/24h
●후루 강	225mm/2h
●니시타카세 강&오무로 강&우다 강	1,150mm/24h
●안쇼지 강&아이바 강&시노미야 강&후지오 강&구 안쇼지 강&니시노야마 강&니시노야마 강 지류	355mm/2日

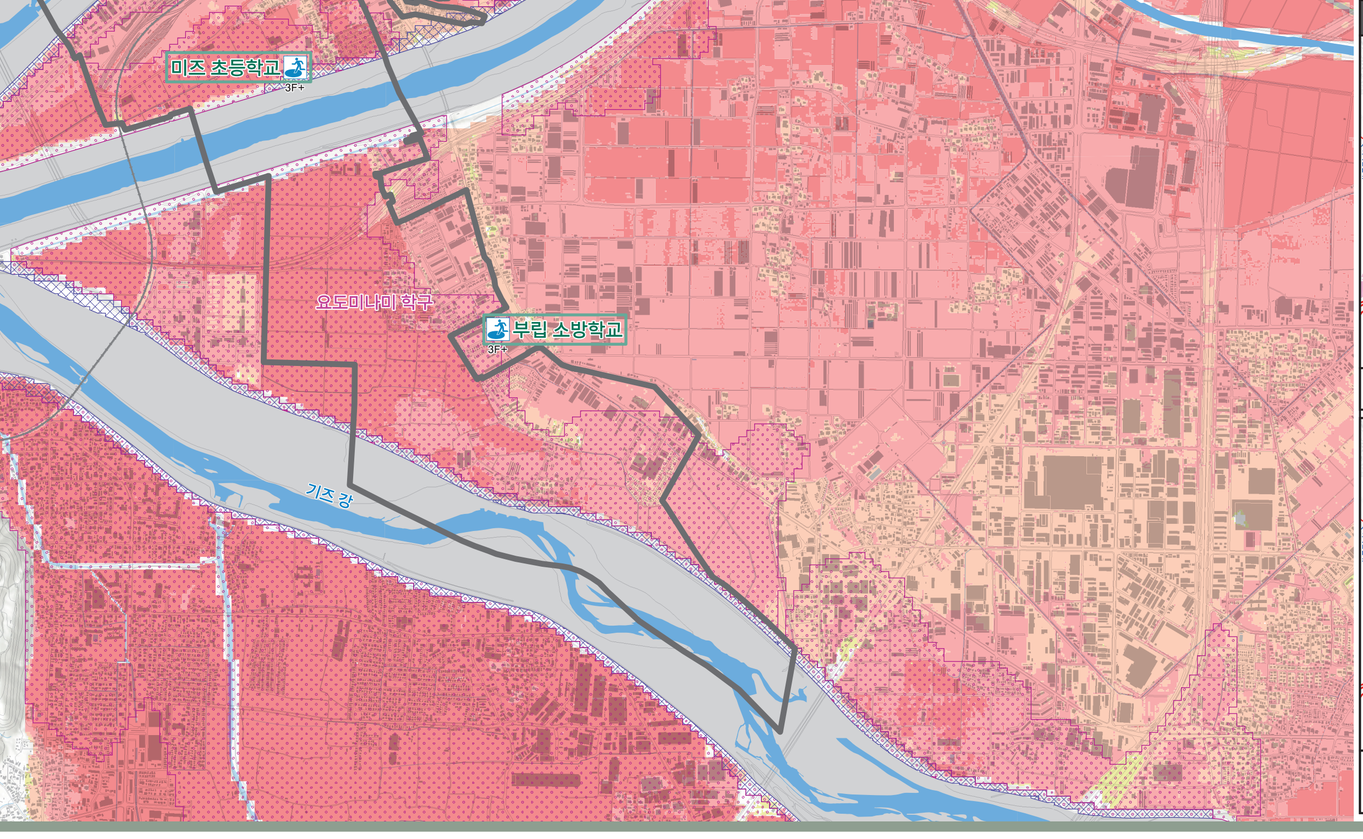

범례

홍수 침수 예상 구역

예상되는 최대 침수 깊이

- 20m 이상
- 10~20m 미만
- 5~10m 미만 — 2층의 지붕 이상이 침수
- 3~5m 미만 — 2층 지붕까지침수
- 0.5~3m 미만 — 2층 바닥 아래까지 침수
- 0.5m 미만 — 1층 바닥 밑까지 침수

조기 대피가 필요한 지역 (주택 붕괴가 예상되는 구역)

제방이나 강둑이 무너져…
- 모든 주택이 붕괴될 것으로 예상되는 구역

넘친 물의 흐름으로 인해…
- 목조 주택이 붕괴될 것으로 예상되는 구역

양쪽 작용에 의해…
- 주택 붕괴가 예상되는 구역

토사 재해 경계 구역

- 토사 재해 경계 구역
- 토사 재해 특별 경계 구역

언더패스
주변 지면보다 낮아 침수되기 쉬운 도로

- 신사·사찰 、방재 관련 시설 등
- 행정구
- 학교
- JR선
- 사철
- 지하철
- 지하상가
- 하천·저수지
- 수위국 (일반 수위계를 포함)
- 하천 카메라
- 위기관리형 수위계

지정 긴급대피소

- 수해 시사용하는 지정 긴급 피난 장소
- 산사태 시사용하는 지정 긴급 피난 장소
- 수해 시·산사태 시 사용하는 지정 긴급 피난 장소
- 2F+ ← 최대 규모의 침수 시에도 사용 가능한 층
  ※사용할 수 있는 층은, 동시에 발생할 우려가 있는 내수 침수도 포함하여 기재되어 있습니다.

방재 거점

- 관공서
- 소방소
- 경찰서

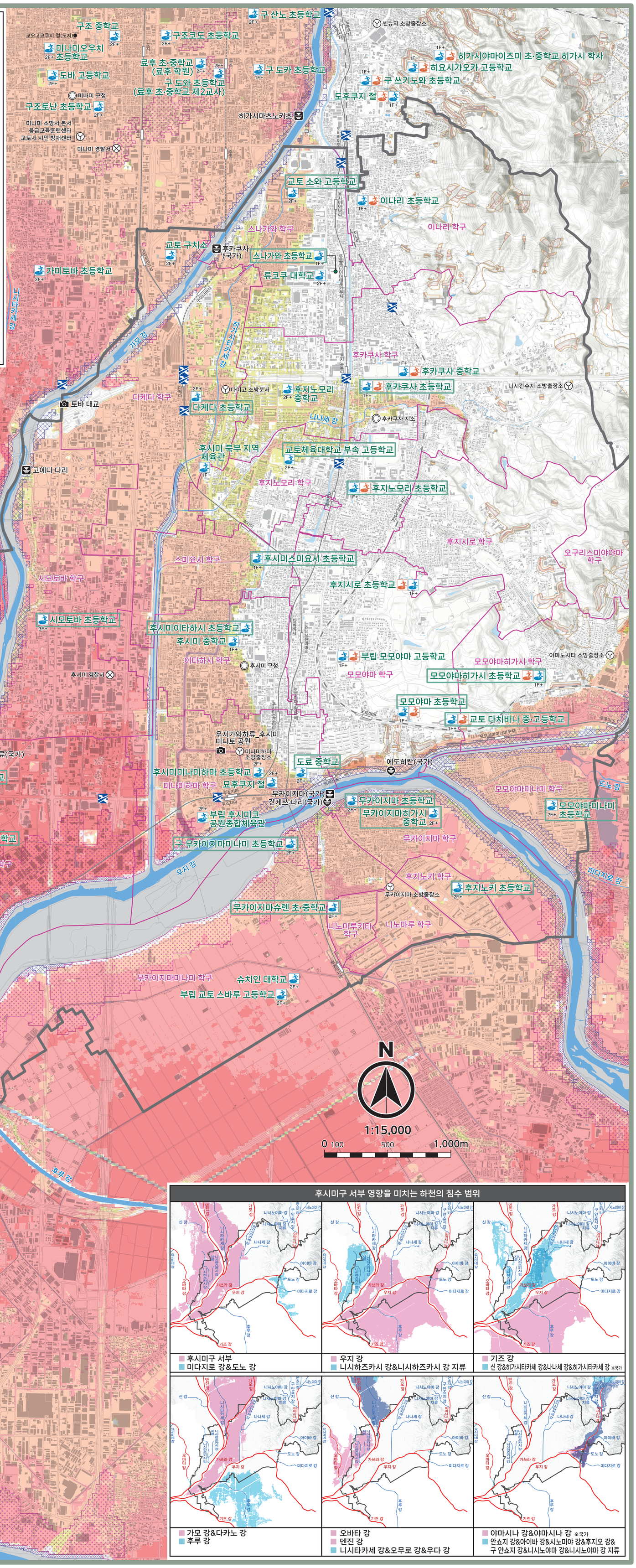

후시미구 서부 영향을 미치는 하천의 침수 범위

- 후시미구 서부
- 미다지로 강&도노 강
- 우지 강
- 니시하즈카시 강&니시하즈카시 강 지류
- 기즈 강
- 신 강&히가시타카세 강&나나세 강&히가시타카세 강 ※국가
- 가모 강&다카노 강
- 후루 강
- 오바타 강
- 덴진 강
- 니시타카세 강&오무로 강&우다 강
- 야마시나 강&야마시나 강 ※국가
- 안쇼지 강&아이바 강&시노미야 강&후지오 강&구 안쇼지 강&니시노야마 강&니시노야마 강 지류